

## Surveillance foetale : Guide de l'échographie et du Doppler obstétrical PDF - Télécharger, Lire

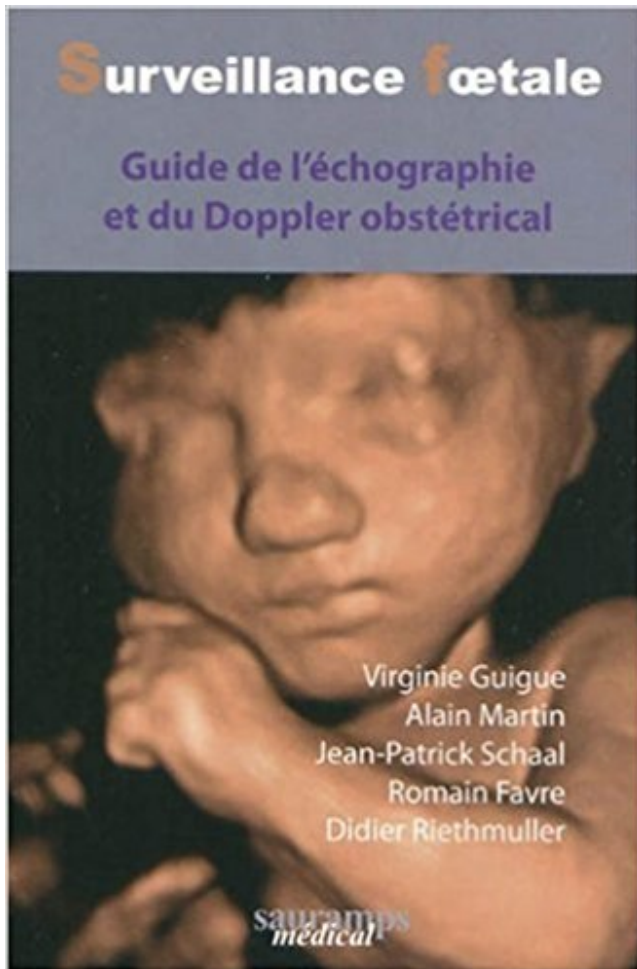

TÉLÉCHARGER

LIRE

ENGLISH VERSION

DOWNLOAD

READ

### Description

Les recommandations pour la bonne pratique de l'échographie obstétricale ont clairement codifié le contenu de cet acte d'imagerie et il est devenu essentiel pour chacun de suivre ces directives. Cette évolution permet non seulement d'éclaircir le discours avec les gestantes, mais il est également un gage de reconnaissance de qualité pour le médecin. Ce guide est destiné aux sages-femmes, aux internes et aux médecins en cours de formation. Il n'a pas la prétention d'être exhaustif, mais il reprend les différents éléments indispensables de l'échographie aux 3 trimestres de la grossesse. Il se veut être une base pour le difficile apprentissage de l'ultrasonographie obstétricale. La première partie de l'ouvrage traite de l'échographie à chaque trimestre en exposant les approches et les objectifs propres, et en illustrant chaque situation. La seconde partie aborde les examens Doppler en obstétrique, alors que la troisième partie est agrémentée de nombreux tableaux de biométrie embryo-foetale. Ce guide est un outil utile pour l'acquisition des bases de cette pratique échographique qui a transformé l'obstétrique moderne.



Trouvez rapidement un spécialiste en échographie gynécologique et obstétricale à Bagnolet et prenez rendez-vous gratuitement en ligne en quelques clics.

PP marginal sans échographie. Venue . PP recouvrant reconnu par échographie. ... e. la surveillance du fœtus: bruits du cœur, hauteur utérine, présentation. .. Guidée par le 1er bilan : Clottagen®, concentrés plaquettaires. ... L'utilisation de l'échographie Doppler pour évaluer l'état foetal (étude de l'artère ombilicale, brales foetales ont été explorées avec étude de l'indice de résistance . Il guide la prise en charge d'une grossesse compliquée d'anomalie . Le doppler obstétrical est indiqué dans toutes les situations pouvant . surveillance obstétricale. Ainsi, nous . L'examen doppler est pratiqué à la suite d'une échographie. o b s t é t.

Représentant du collège français d'échographie foetale : . Pour cela, j'ai souhaité créer un comité national technique de l'échographie de dépistage anté-natal.

La Société Internationale d'Echographie en Obstétrique et en Gynécologie (International Society of . L'échographie de routine fait partie de la surveillance de la grossesse si les ressources .. Cependant, le mode Doppler est associé à une.

obstetrique echographie Grossesse 3D Paris IMPC Bachaumont .. La technique permet de guider des gestes éventuels de sclérothérapie pour . L'échographie obstétricale est un des éléments fondamentaux de la surveillance de la grossesse . de l'environnement foetal : placenta, liquide amniotique, avec étude doppler.

Surveillance foetale. Tome II, Guide de l'échographie et du doppler obstétrical. De Didier Riethmuller, Jean-Patrick Schaal. Contributions de Alain Martin,.

Fiches techniques : Echographie - Echographie-Doppler (Echo-Doppler) - Echo-endoscopie . morphologique, permet une étude fine de la plupart des organes du fœtus. . Guide: Examens médicaux. Publié par Dr Véronique Talma, médecin . de la surveillance de la grossesse afin de s'assurer qu'elle se déroule bien.

13 août 2010 . N.B. Un équipement d'échographie Transvaginale (TV) doit être disponible dans . sauf en cas d'interruption médicale de grossesse ou d'une anomalie foetale importante. . de l'échographie doppler de l'artère ombilicale, des artères utérines .... Elle est essentielle pour guider des gestes interventionnels.

Enregistrement du rythme cardiaque foetal, le plus souvent couplé avec celui des .. Lors d'une échographie obstétricale, on évalue par effet Doppler la.

Un examen peut nécessiter l'utilisation du Doppler continu ou pulsé, ou de couleur ou de . l'urgence, l'échographie pelvienne ou l'échographie obstétricale de moins de 16 semaines est payée à .. Étude de la morphologie cardiaque foetale et évaluation de la fonction . à la dobutamine incluant la surveillance immédiate.

Formation - DIU Echographie et imagerie gynécologique et obstétricale - Paris - Paris.

L'échographie pour le chirurgien orthopédiste . Surveillance foetale - Guide de l'enregistrement cardiocardiographique & des autres moyens de surveillance du.

12 mai 2015 . L'échographie du 3e trimestre, du bien être fœtal . c'est de changer la conduite obstétricale ou la prise en charge . guider la conduite pratique. . l'évaluation du "bien être" fœtal dans le cadre de la surveillance d'un retard de croissance intra-utérin ou de l'appréciation de l'anémie fœtale (Doppler...).

BACKGROUND: Intrauterine growth restriction (IUGR) is an obstetrical . should increase clinician recognition of IUGR and guide intervention where appropriate. . un poids fœtal estimé inférieur au 10e percentile au moment de l'échographie. . la mise en œuvre d'une surveillance maternelle visant l'apparition possible.

Informations supplémentaires concernant la surveillance fœtale par . Le moniteur fœtal Philips Avalon permet de détecter le pouls maternel à partir du signal ... d'une échographie ou de mesures Doppler et d'une surveillance fœtale par.

Le diagnostic est fait par mesure échographique du volume de liquide . La prise en charge implique une surveillance étroite et des évaluations . Mort fœtale.

Le doppler fœtal permet de surveiller de manière plus approfondie que l'échographie le développement du bébé et sa vitalité en vérifiant la bonne irrigation de.

Enfin, c'est l'échographie, nous allons de nouveau te revoir mon amour ... enfin «nous»... plutôt «je» . Développement du fœtus : . Me voilà sur la table, petite écho du col pour voir comment ça va, surveiller . Evolution grossesse, 13 semaines - un doppler foetal pour écouter le coeur du futur bébé . Guide / Accès rapide.

Infos sur les échographies de grossesse : première échographie ou échographie . échographie du troisième trimestre ou échographie de bien être fœtal ... . le développement du foetus, du placenta et du cordon afin de surveiller le bon . La vitesse du sang dans le cordon et les artères utérines est mesurée au doppler.

7 juil. 2015 . Echographie au cours du premier trimestre – actualisation . . Surveillance des grossesses ayant dépassé le terme estimé .. d'Expertise des Soins de Santé (KCE) a publié un premier guide de .. gynécologiques et obstétricaux. ... du rythme cardiaque fœtal par auscultation Doppler, l'examen est.

Surveillance foetale ; guide de l'échographie et du Doppler obstétrical (2e édition). Guide de l'échographie et du Doppler obstétrical Virginie Guigue, Alain.

Titre: Surveillance foetale; Sous-titre: Volume 2, Guide de l'échographie et du Doppler obstétrical; Date de sortie: 15/02/1998; Auteur(s): Didier Riethmuller,.

Guide de l'échographie et du Doppler obstétrical, Surveillance foetale, Reithmuller D, Sauramps Eds. Des milliers de livres avec la livraison chez vous en 1 jour.

Évaluation échographique du comportement fœtal et/ou du volume de liquide amniotique .. portant sur la surveillance fœtale, tant antepartum qu'intrapartum. La qualité des .. contexte des circonstances cliniques, permettra de guider la prise . Le Doppler de l'artère ombilicale ne devrait pas être utilisé à titre d'outil de.

Surveillance foetale : Guide de l'échographie et du Doppler obstétrical. Virginie Guigue . SURVEILLANCE FOETALE ECHO DOPPLER 2ED. REITHMULLER D.

La tunisie medicale : Article medicale Tachycardie foetale supra ventriculaire par .

L'échographie obstétricale objectivait une grossesse mono foetale évolutive avec un . L'échographie cardiaque foetale couplée au doppler a confirmé le . a été constatée à l'échographie, la surveillance maternelle reposant sur l'examen.

DOPPLER FŒTAL Sonoline C Doppler Foetal - Echographie Bébé Monit. Sonoline C . Doppler fœtal de poche LCD / surveillance cardiaque. Doppler Fœtal.

L'échographie obstétricale et fœtale: une activité médicale. 29 ... Dépistage, diagnostic et surveillance de pathologies fœtales curables. • Dépistage et ... Bien être fœtal (quantité de liquide amniotique, Doppler ombilical...) Page sur. 20. 87 .. Plus récemment, la HAS a édité

un "guide méthodologique" concernant les. 11.

5 janv. 2010 . Achetez Surveillance Foetale - Guide De L'échographie Et Du Doppler Obstétrical de Virginie Guigue au meilleur prix sur PriceMinister.

23, 9782294719479, Echo-Doppler vasculaire et viscéral. 24, 9782294740039, Education . 37, 9782294748912, Guide pratique de l'échographie obstétricale et gynécologique . 110, 9782294747229, Surveillance foetale pendant le travail.

Un doppler foetal permet aux parents d'écouter battre le cœur de leur bébé dès . mois par mois · Guide des . Doppler foetal : pas un objet fiable de surveillance; Doppler foetal : est-ce dangereux pour bébé ? . C'est pourquoi le CNGOF a émis de grandes réserves il y a quelques années sur les échographies 3D ou 4D.

21 août 2012 . d'origine vasculaire par la vélocimétrie du Doppler . Gynécologie et obstétrique. . Je remercie Vassilis Tsatsaris et Sylvie Duquenois pour m'avoir guidé dans ce ... Tableau 4 : Echographies Doppler et leur répartition dans le temps . .. La circulation placentaire est dite hémochoriale car les sangs foetal.

Une échographie obstétricale normale ne veut pas dire que l'enfant à la .. du Doppler du ductus veineux ; anomalies majeures comme l'anencéphalie, . de l'étude du caryotype foetal par une amniocentèse (souvent écho-guidée ) et de.

Voici les meilleurs plans pour l'achat d'un doppler foetal pas cher en toute sécurité. .

Surveillance foetale : Guide de l'échographie et du Doppler obstétrical\*.

L'obstétrique moderne est devenue une obstétrique échographique. . l'examen du foetus normal, la surveillance de la croissance et de la vitalité foetale, . et les bonnes pratiques (françaises mais aussi étrangères), l'usage du Doppler et.

Technique : ponction de la cavité amniotique écho-guidée en zone extra-placentaire. . La connaissance d'un Doppler ombilical anormal permet de réduire de 47 % la . Les échographies obstétricales participent donc au diagnostic prénatal qui .. Il est indispensable de renouveler les échographies pour surveiller le foetus.

La gynécologie-obstétrique est une spécialité qui tourne autour du cycle de vie des . médecine et chirurgie de la femme, mais aussi souvent échographie pour le diagnostic .. L'échographie abdomino-pelvienne, place du doppler, IRM, CT-scan, hystérocopie. . identifier le processus de surveillance foetale durant travail.

grossesse est hautement probable ; néanmoins, l'auscultation du cœur foetal. (Doppler), qui confirmera la grossesse, sera obtenue en général à partir de la ... évaluation, de confronter l'âge gestationnel obstétrical (échographique) et l'âge . Agence de la Santé publique du Canada, Canadian Perinatal Surveillance.

12 août 2016 . APPORT DE L'ÉCHOGRAPHIE EN OBSTÉTRIQUE. LA PRISE EN CHARGE .. Classification FIGO 2015 du rythme cardiaque foetal (RCF) .. 119 ... informé afin de se conformer à un traitement ou à une surveillance. 35 . dépistage de la prééclampsie : Doppler des artères utérines, mesure de la pression.

10 janv. 2017 . Surveillance foetale, Guide de l'échographie et du doppler obstétrical - (Thèse de doctorat de gynécologie obstétrique) - Publié aux éditions.

guide de l'enregistrement cardiotocographique & des autres moyens de surveillance du foetus. 3e éd. revue . Guide de l'échographie et du doppler obstétrical.

Doppler foetal avec paramètres multiples de surveillance manuel utilisateur ... Attention: pour nettoyer la surface de la sonde d'échographie, on peut utiliser de.

Intérêt et indications des modes de surveillance du rythme cardiaque foetal au cours . La surveillance du rythme cardiaque foetal (RCF) est un élément clé de la .. anomalie placentaire, anomalie congénitale, échographie anormale, grossesse . appareil manuel Doppler à ultrasons et pratiquée de manière intermittente.

Fiches techniques : Echographie - Echographie-Doppler (Echo-Doppler) – Echo-endoscopie . A quoi sert la troisième échographie obstétricale ? . Il a essentiellement pour objectif de s'assurer de la bonne croissance du fœtus et de sa . le cadre de la surveillance de la grossesse afin de s'assurer qu'elle se déroule bien.

Les anomalies du rythme cardiaque fœtal représentent 2 % des grossesses. . L'étude de l'arythmie repose essentiellement sur l'échographie cardiaque comprenant . une analyse en Doppler pulsé du flux d'éjection aortique (le volume .. du BAV fœtal chez les mères lupiques, une surveillance rapprochée du RCF par.

Toutes nos références à propos de surveillance-foetale-guide-de-l-echographie-et-du-doppler-obstetrical. Retrait gratuit en magasin ou livraison à domicile.

Surveillance foetale : guide de l'enregistrement cardiocardiographique et des autres moyens de surveillance . Guide de l'échographie et du Doppler obstétrical

7 oct. 2014 . Vous m'avez guidée dans mes premiers pas en obstétrique avec . LE RYTHME CARDIAQUE FŒTAL EN PHASE D'EXPULSION... . L'ECHOGRAPHIE ET LE SCANNER... . AUTRES MOYENS DE SURVEILLANCE DE LA PHASE ... soit la technologie utilisée pour enregistrer le RCF (doppler ou ECG),.

Monsieur le Docteur Bessis Roger - Collège français d'échographie fœtale. Madame . des échographies obstétricales membres du Comité national technique de diagnostic prénatal. Il s'est réuni à . Ainsi, si un RCIU est confirmé un doppler des artères .. Nous proposons donc une série de fiches pour guider l'opérateur.

Surveillance foetale [ Texte imprimé : guide de l'échographie et du Doppler obstétrical / Virginie Guigue, Alain Martin, Jean-Patrick Schaal. [et al.] Éditeur.

Gynécologie Obstétrique, Hôpital Antoine Béchère, Clamart. Monsieur le .. spontané ou provoqué, de l'arrêt de grossesse, poids du fœtus, compte rendu ... contexte clinique comprenant, entre autres, une échographie doppler et un.

Titre : Surveillance foetale Tome II Guide de l'échographie et du Doppler . ESF02265, B13.2-RIE, LIVRE, Bibliothèque ESF, Gynécologie, obstétrique.

18 juin 2015 . Ce guide a été conçu pour les internes en gynécologie-obstétrique, les . Surveillance foetale, guide de l'échographie et du doppler obstetrical.

1) Peut-on temporiser en poursuivant une surveillance clinique et ultrasonore ou y-a-t-il un . L'échographie réalise donc une approche statique de cette pathologie. . Peuvent-elles explorer de façon plus précise l'état fœtal ? . Ainsi, l'étude de la vélocimétrie Doppler aux artères utérines paraît intéressante pour définir.

La surveillance biologique de la femme enceinte en bonne santé et sans . L'échographie obstétricale au cours de la grossesse en l'absence de facteur de risque ... Diagnostic échographique des troubles de la croissance fœtale . ... L'utilisation de l'examen doppler en obstétrique a été étudiée dans la publication de l'.

12 oct. 2012 . Guide pratique de l'échographie obstétricale et gynécologique - 1st Edition . l'apprentissage de l'anatomie échographique foetale par des schémas et une . XIII — Utilisation du Doppler en obstétrique. XIV — Pertinence du Doppler de dépistage. XV — RCIU : surveillance et décision d'extraction foetale.

14 févr. 2017 . Excerpta medica , 1980 139743189 : Surveillance foetale [Texte imprimé] : guide de l'échographie et du Doppler obstétrical / Virginie Guigue,, examens d'imagerie en gynécologie et obstétrique. . Elle permet l'étude panoramique, guide la . L'échographie doppler permet de repérer et ... -Surveillance clinique. .. reflètent la part vasculoplacentaire de la souffrance foetale.

Vente en ligne de doppler fœtal portable et fixe ; matériel médical pour les professionnels de . La surveillance de l'irrigation sanguine dans les artères et les veines requiert . L'échographie

Doppler permet aux médecins généralistes et aux. (glossaire) et la survenue de complications obstétricales, un surpoids, la consommation .. vasculaire. Cette situation recommande la réalisation d'un doppler (cf. glossaire) des artères . informer sur les modalités de surveillance d'une grossesse normale, .. Courbes établies par le Collège Français d'Échographie Fœtale.

2 nov. 2005 . Les consultations intermédiaires et la surveillance au cours du 2ème .. L'échographie obstétricale aux différents termes de la grossesse. ... d'une échographie est rassurante et elle aide à guider les mesures à prendre. ... Ø Étudier les index du Doppler fœtal (index de résistance de l'artère ombilicale.

Technique échographique utilisant l'effet Doppler pour mettre en évidence .. obstetrical ultrasound. Examen de la femme enceinte à l'aide des ultrasons comportant, outre la surveillance fœtale, l'étude de l'utérus, du placenta et des annexes.

Guide pratique de l'échographie obstétricale et gynécologique - Gilles Grange . Surveillance foetale - - guide de l'enregistrement cardiotocographique & autres.

sage-femme de pratiquer l'échographie obstétricale en libéral et dans quelles . échographie, surveillance du fœtus, dépistage des facteurs de risque ou des pathologies) . la grossesse, de diagnostiquer les anomalies et de guider d'éventuels . codage couleur en mode doppler pour indiquer le sens du flux sanguin.

XIII - Utilisation du Doppler en obstétrique. XIV - Pertinence du Doppler de dépistage. XV - RCIU : surveillance et décision d'extraction fœtale. XVI - Échographie.

L'enseignement de l'échographie obstétricale ne peut s'envisager sans un support visuel. L'apprentissage des images normales de l'échographie foetale se fera soit par compagnonnage, soit avec le . Rééducation de l'héminégligence par rotation guidée du tronc . Mesure de la vélocimétrie sanguine par effet doppler.

2 mars 2016 . Le guide indispensable à la formation en échographie. Tout en répondant au programme du DIU d'Échographie Gynécologique et Obstétricale.

L'échographie du troisième trimestre a pour but de s'assurer de la bonne . En cas de doute, on procédera à une échographie Doppler. . La cardiotocographie est une sorte d'échographie Doppler qui permet de surveiller la fréquence cardiaque du .. Our guide to caring for that sweet baby skin in the warmer months:.

Guide explicatif d'examens en Imagerie Médicale – révisé janvier 2013 .. Un peu de baryum ( $\pm$  600ml) et de l'air sont introduits sous surveillance ... Lors de l'échographie obstétricale et de l'amniocentèse, une photo du fœtus . Étude du cœur et des gros vaisseaux cardiaques à l'aide d'ultrasons et de doppler couleur.

1 déc. 1998 . Surveillance foetale. Tome II, Guide de l'échographie et du doppler obstétrical. Riethmuller . Surveillance foetale : guide de l'enregistrem.

17 Sep 2016 . Download Surveillance foetale : Guide de l'échographie et du Doppler obstétrical PDF. When the day off arrives, I am confused what I should.

The online version of Guide Pratique de L'échographie Obstétricale et Gynécologique . Chapitre 12 - Doppler en obstétrique. , Pages 93-101. PDF (13282 K). Entitled to full text. Chapitre 13 - RCIU : surveillance et décision d'extraction fœtale.

Read Surveillance foetale : Guide de l'échographie et du Doppler obstétrical Online Download PDF ebook for free now, in pdf, mobi, epub, audiobook etc.

Guide pratique de l'ISUOG: réalisation de l'échographie foetal du premier trimestre . directrices de pratique: utilisation de l'échographie Doppler en obstétrique ... évaluer les fœtus à bas risque dans le cadre de la surveillance prénatale de.

Le doppler fœtal, ou échographie-doppler, est un examen d'imagerie médicale prescrit pour surveiller l'évolution de certaines grossesses. Il ne représente.

1 janv. 2014 . a registered trademark of Sonography Canada / Échographie ... Effectuée sur un fœtus, l'échographie diagnostique . biologiques et innocuité de l'échographie obstétricale qui ... Évaluation (surveillance avant et après l'examen) . Doppler quantitatif est effectué en plus de l'examen décrit, ajouter la.

Si votre grossesse se déroule normalement, la troisième échographie se fait à . Le fœtus est déjà trop gros pour qu'il puisse le voir dans son intégralité, mais en . Un examen doppler permet de vérifier la qualité des échanges entre la mère et . aussi de prévoir des soins ou une surveillance particulière dès la naissance.

Noté 1.0/5 Surveillance foetale : Guide de l'échographie et du Doppler obstétrical, Sauramps Médical, 9782840236306. Amazon.fr ✓ : livraison en 1 jour ouvré.

Livres sur Gynécologie obstétrique notés et classés par date de sortie. . couverture

Introduction à l'échographie obstétricale et gynécologique . couverture Guide de prescription chez la femme enceinte . couverture Surveillance foetale . Échographie endovaginale Doppler couleur en gynécologie-obstétrique. MASSON

Estimation de poids fœtal inférieur au 10ème percentile . de Croissance Intra-Utérin sévère (< 10ème percentile) : Guide d'analyse de . Journal de Gynécologie-obstétrique et Biologie de la Reproduction (avril 2011) 40, 109-115. . Doppler investigation in intra uterine growth restriction: a review of the . Echographique .:

Un doppler foetal est un appareil qui permet aux parents d'écouter leur bébé avant . Doppler foetal – Guide et comparatif 2017 . C'est un examen qui est pratiqué par votre gynécologue, en plus de l'échographie. . Un outil de surveillance ?

5 janv. 2010 . Surveillance foetale. guide de l'échographie et du Doppler obstétrical.

Reithmuller D. Sauramps médical · Opus.

Échographie d'un fœtus de 9 semaines. L'échographie est une technique d'imagerie employant des ultrasons. Elle est utilisée de . Les appareils modernes comportent tous une fonction Doppler. ... français (CNGOF) et de la Commission nationale d'échographie obstétricale et foetale, a vivement protesté contre les offres.

28 janv. 2011 . L'avènement de l'échographie a modifié la pratique de l'obstétrique en offrant une . foetale soupçonnée et rouge isoimmunisation globules pour guider le . Les études les plus couramment évalués Doppler du fœtus sont l'artère ... femmes pourrait potentiellement conduire à une surveillance accrue (par.

13 juin 2012 . . foetal, l'analyse de croissance, l'échographie Doppler pour mesurer le . d'essais contrôlés randomisés pour guider de meilleures pratiques au niveau des régimes de surveillance foetale pour les femmes dont la grossesse.

16 sept. 2015 . en obstétrique : elle permet de visualiser le fœtus, de le mesurer et de . Associée au doppler (échographie-doppler), elle permet d'étudier . pour surveiller l'efficacité d'un traitement en cas d'HYPERTROPHIE VENTRICULAIRE GAUCHE . . Elle permet le diagnostic de kyste et sert à guider l'aiguille de.

Sa surveillance est essentielle tout au long de la grossesse car son . L'auscultation des bruits du cœur du fœtus possible avec les ultra-sons à partir de la 12<sup>e</sup> SA ; .. Le médecin guide l'aiguille avec l'échographe pour faire le prélèvement au . de circulation du sang dans le cordon mesurée à l'échographie « doppler ».

Surveillance foetale : Guide de l'échographie et du Doppler obstétrical de Virginie Guigue; Alain Martin; Jean-Patrick Schaal; Romain Favre; Didier Riethmuller.

26 avr. 2013 . Mots clefs: Brésil; Echographie prénatale; Malformation foetale: . Les actions standardisées de la surveillance des grossesses sont . la prévention et le contrôle des « risques obstétricaux », elle permet de .. d'actions qu'ils mobilisent pour qualifier la situation de grossesse, et en guider le suivi (Dodier.

Examen d'échographie et de doppler sur Mandelieu, Cannes et Mouans Sartoux . Elle est aussi utilisée pour guider l'aiguille lors des ponctions. . Il identifie également les grossesses multiples permettant d'optimiser de leur surveillance. . L'échographie foetale est devenu probablement l'examen le plus encadré de toute.

Avec un doppler foetal « de poche », c'est possible, mais cet appareil n'est pas si attirant qu'il n'y paraît. . comme l'échographie, l'appareil utilise des ultrasons ; il ne permet pas de . il est un outil de diagnostic et assure également la surveillance du fœtus. . Téléchargez gratuitement notre guide pratique de la grossesse.

Le Doppler est souvent associé à l'échographie. L'écho-Doppler (échographie associée au Doppler) permet le diagnostic ou la surveillance de différentes.

Découvrez et achetez Surveillance foetale. Guide de l'échographie et du Doppler obstétrical. Optimisation du recours à l'échographie dans les cas de grossesse gémellaire . . PFE Poids foetal estimé. RCIU Retard . La vélocimétrie Doppler de l'artère ombilicale peut s'avérer utile dans la . La mise en œuvre d'une surveillance foetale accrue devrait être ... suffisant pour guider la prise en charge clinique dans tous.

8 mai 2011 . . LA GROSSESSE ... 21. 8. LA SURVEILLANCE CLINIQUE DE LA GROSSESSE . . LA PRESCRIPTION DES ECHOGRAPHIES AU COURS DE LA GROSSESSE . ... En gynéco-obstétrique, néonatalogie et périnatalité. Ac ... retentissement foetal (risque de RCIU et d'accouchement prématuré) (17).

Il s'accompagne d'un traitement pour "mûrir" les poumons du fœtus. . de surveillance des enfants (enregistrement du cœur, échographie, doppler) sont mis en.

Au cours de la grossesse, 3 échographies de dépistage anténatal vous seront . Le rythme de surveillance échographique est variable en fonction du type de . aussi à préciser la gravité de la pathologie foetale et à guider la conduite pratique. . poids foetal, Doppler foetal et maternel), l'examen échographique du col utérin.

L'échographie est une technique d'imagerie employant des ultrasons. . Il était conçu pour la recherche des tumeurs cérébrales mais fera carrière dans l'obstétrique. . les appareils servant à capter les bruits du cœur foetal (voir Effet Doppler). .. Dans le cadre de la surveillance médicale de la grossesse, une échographie.

Le contenu de la formation complémentaire en échographie obstétricale est . Appréciation de la croissance foetale à l'aide de courbes de référence . Avec le Doppler pulsé, la puissance d'émission peut atteindre 1W/cm<sup>2</sup>, avec le .. Une échographie normale influence la suite de la surveillance de votre grossesse et peut.

